



Todos Somos
NOPALTEPEC
GOBIERNO MUNICIPAL 2025-2027



GOBIERNO DEL
ESTADO DE
MÉXICO



INFORME DE GOBIERNO

La Evidencia de un Gran Gobierno.





UN AÑO DE LOGROS Y COMPROMISOS: Primer Informe de Gobierno

Es para mí un gran honor y una profunda responsabilidad dirigirme a ustedes a través de esta revista informativa, dedicada a presentar mi **Primer Informe de Gobierno**. Este año ha estado marcado por desafíos, pero, sobre todo, por una inmensa voluntad de servicio y la satisfacción de ver cómo nuestra comunidad avanza.

Desde el primer día de mi gestión, mi compromiso ha sido inquebrantable: devolver la confianza a la ciudadanía con trabajo transparente, eficiente y sensible a sus necesidades. Las obras de infraestructura que hoy ven, los programas sociales que hemos implementado y la mejora en los servicios públicos son el resultado de la planeación y más importante aún, escuchar todas las opiniones. Hemos priorizado los rubros que más impactan en su día a día.

Este informe es el testimonio de que, cuando se trabaja con honestidad y vocación, la transformación es posible. Sin embargo, no puedo dejar de reconocer que el verdadero motor de este cambio es la unidad de nuestra gente.

Quiero reiterar que mi trabajo, y el de todo mi equipo, está dedicado a ustedes, porque estoy convencido de que **¡TODOS SOMOS NOPALTEPEC!**

Los invito a leer con detenimiento las siguientes páginas para conocer cada acción emprendida. Su opinión es fundamental, y su participación sigue siendo clave para los próximos años de gestión.

Con profundo respeto y aprecio,



Todos Somos
NOPALTEPEC
GOBIERNO MUNICIPAL 2025-2027



Lic. Mario Elizalde Vázquez

**Presidente Municipal de Nopaltepec
Estado de México**



H. AYUNTAMIENTO DE NOPALTEPEC 2025 - 2027

LIC. MARIO ELIZALDE VÁZQUEZ
PRESIDENTE MUNICIPAL DE NOPALTEPEC

ARQ. ESTEFANY AGUILAR RAMÍREZ
SINDICA MUNICIPAL

GUSTAVO ORTEGA BAUTISTA
PRIMER REGIDOR

YANETT PÉREZ VÁZQUEZ
SEGUNDA REGIDORA

ROSARIO AGUIRRE BAZÁN
TERCERA REGIDORA

VANESSA GONZÁLEZ RIVAS
CUARTA REGIDORA

NORMA IVONNE HERNÁNDEZ DEL VALLE
QUINTA REGIDORA

LIC. LIZBET WALDO PASTRANA
SEXTA REGIDORA

CRISTIAN OLVERA LÓPEZ
SÉPTIMO REGIDOR

LIC. OMAR ALFONSO HERNÁNDEZ CAPILLA
SECRETARIO DEL H. AYUNTAMIENTO

GOBIERNO Y ADMINISTRACION

01

Recursos Humanos, Transparencia, Contraloría, Jurídico, Secretaría y Tesorería

02

Orden público, Protección Civil, Bienestar Animal y Juez Cívico

SEGURIDAD Y PROTECCION

03

Educación y Bienestar, Salud, Instituto de la Mujer, Instituto de la Juventud, IMCUFIDEM y DIF

BIENESTAR Y DESARROLLO SOCIAL

04

Desarrollo Económico, Campo y Ecología; Mejora Regulatoria; Catastro y Desarrollo Urbano

DESARROLLO ECONOMICO Y CAMPO

CULTURA, EDUCACIÓN Y TURISMO

05

Bibliotecas, Casa de Cultura y Turismo

06

Registro Civil, Servicios Municipales, Imagen Urbana y Obras Públicas

OBRAS Y SERVICIOS PUBLICOS

EJE 01

GOBIERNO Y ADMINISTRACIÓN
RECURSOS HUMANOS

La **diferencia** entre una gestión lenta y una **solución inmediata** es un servidor público capacitado que reduce drásticamente los errores y los tiempos de respuesta. La capacitación continua asegura que el ciudadano reciba una **atención especializada, actualizada y digna**.

Consolidamos esta etapa, dejando atrás la **incertidumbre y el desorden** del pasado para construir un Ayuntamiento que hoy es sinónimo de **excelencia operativa**.

Hemos blindado la institución con un Padrón de Empleados depurado y expedientes 100% actualizados, **garantizando la legalidad inquebrantable en cada contrato y cada obligación fiscal**. Implementamos Controles Digitales de Vanguardia para la asistencia y elevamos la imagen con el Uniforme Institucional.

Nuestra gestión ha creado la **estructura administrativa más sólida de la historia**, conformada por Servidores Públicos Aptos y Certificados, lista para brindar un servicio eficiente y transparente.



Garantía de Servicio

REDUCCIÓN DE TIEMPO

Profesionalización del servicio público y mejora de procesos administrativos.



CERO REZAGO

En información laboral. Regularización completa y depuración del Padrón de Empleados. **Expedientes activos 100% actualizados y confidenciales**.

CONTROL DE ASISTENCIA
DE VANGUARDIA

Implementación de **Controles Digitales** para la verificación precisa e inmutable de asistencia y horarios. **(Máxima transparencia y rendimiento)**.

Marco legal

INQUEBRANTABLE



Creación y Oficialización del Reglamento Interno del Municipio de Nopaltepec. Actualización de lineamientos (permisos, vacaciones) para certidumbre laboral.



EJE 01

GOBIERNO Y ADMINISTRACIÓN JURIDICO

La Dirección Jurídica del municipio ha sido transformada en un escudo legal. La Ley ya no es un obstáculo, sino la herramienta principal para proteger los intereses de la ciudadanía.



Hemos implementado una **estrategia de**

DEFENSA INSTITUCIONAL

Logrando que la mayoría de los casos que enfrenta el Ayuntamiento se resuelvan o ganen *a favor del municipio*.

Resultado: Se garantiza que los recursos públicos **no se malgasten** en pagar litigios perdidos por errores o negligencias.

BLINDAJE LEGAL

y Asesoría Permanente



Se ha establecido la **obligatoriedad** de la asesoría legal para el Presidente y todas las áreas. Cada decisión, programa o acción está **BLINDADA** y opera estrictamente dentro del marco legal vigente.

Cero improvisación. Se asegura el **cumplimiento estricto de la normativa para evitar sanciones**, multas y laudos que afectan a las finanzas municipales.



FIN A LA

HERENCIA TÓXICA

La Deuda que Ellos Crearon, Nosotros Liquidamos
Monto Resuelto: **\$1,200,000.00 MXN** por concepto de combustible no comprobado.



CUMPLIMIENTO Y RESPONSABILIDAD:



LIQUIDANDO LAUDOS SUCEDIDOS

Cumplimiento Progresivo De Laudos Millonarios

\$5,183,763.45

Representa un sacrificio económico inmediato que resta a la Administración Pública afectando indirectamente a los ciudadanos.

EJE 01

GOBIERNO Y ADMINISTRACIÓN

CONTRALORÍA

Creación del
BUZÓN DIGITAL 
de Quejas y Sugerencias (24/7)

Que permite a los ciudadanos reportar problemas y ofrecer ideas en cualquier momento, lo que obliga a la administración a ser más transparente y a mejorar continuamente los servicios públicos.

Con la Integración y Operación del Comité Ciudadano de Control y Vigilancia. La sociedad civil fiscaliza al gobierno.

 **VIGILANCIA CIUDADANA**
Activa

Estructura Anti-Corrupción

No mas
CORRUPCIÓN 

Conformación Oficial del Sistema Anticorrupción Municipal.
Mecanismo legal para la prevención y sanción.

 **FISCALIZACIÓN**
Sin Precedentes

Seguimiento a las Auditorías de Cumplimiento Financiero, puntual y rigurosa atención a todas las **Auditorías de Desempeño**. Cero desviaciones en el manejo del recurso público.



GARANTÍA DE TRANSPARENCIA

Conforme a la ley.



EJE 01

GOBIERNO Y ADMINISTRACIÓN TRANSPARENCIA



TRANSPARENCIA TOTAL: LA REVOLUCIÓN DIGITAL DE LA INFORMACIÓN

La actual administración ha barrido el viejo modelo de opacidad, transformando radicalmente la forma en que los ciudadanos acceden a la información pública. ¡Se acabaron los pretextos y la burocracia!

ANTES: LA ERA DE LA OPACIDAD Y EL DESGASTE

Acceso a Solicitudes	Predominantemente PRESENCIAL . Largas filas, pérdida de tiempo, necesidad de traslados.
Digitalización	CERO o MÍNIMA . Trámites en papel que permitían el "extravío" o la dilación intencional de documentos clave.
Tiempo de Respuesta	15 DÍAS HÁBILES (Plazo máximo legal) . El tiempo se utilizaba para desgastar al solicitante o maquillar la información.

El salto de un sistema caduco, lento y diseñado para el fracaso a una plataforma digital, rápida y eficiente es la prueba de que, cuando hay voluntad política, se extirpa la opacidad de raíz. ¡La digitalización total es el arma que acabó con el abuso burocrático!

HOY: LA EFICIENCIA QUE DA RESULTADOS

Acceso a Solicitudes	DIGITALIZACIÓN del 100% de las Solicitudes. Se implementó un SISTEMA EN LÍNEA que ELIMINÓ LA PRESENTACIÓN PRESENCIAL .
Impacto	¡YA NO HAY FILAS! El acceso a la verdad está a un clic, desde cualquier lugar y a cualquier hora.
Tiempo de Respuesta	REDUCCIÓN BRUTAL de 15 a 5 DÍAS HÁBILES .
La Demanda Ciudadana	INCREMENTO del 80% en solicitudes durante el último año, una muestra de la CONFIANZA TOTAL en la plataforma.



EJE 01

GOBIERNO Y ADMINISTRACIÓN

TESORERIA



INGRESOS 2025

\$190,462,191.35



EGRESOS 2025

\$188,079,551.88



RECURSOS ETIQUETADOS

\$119,264,886.02

INGRESOS

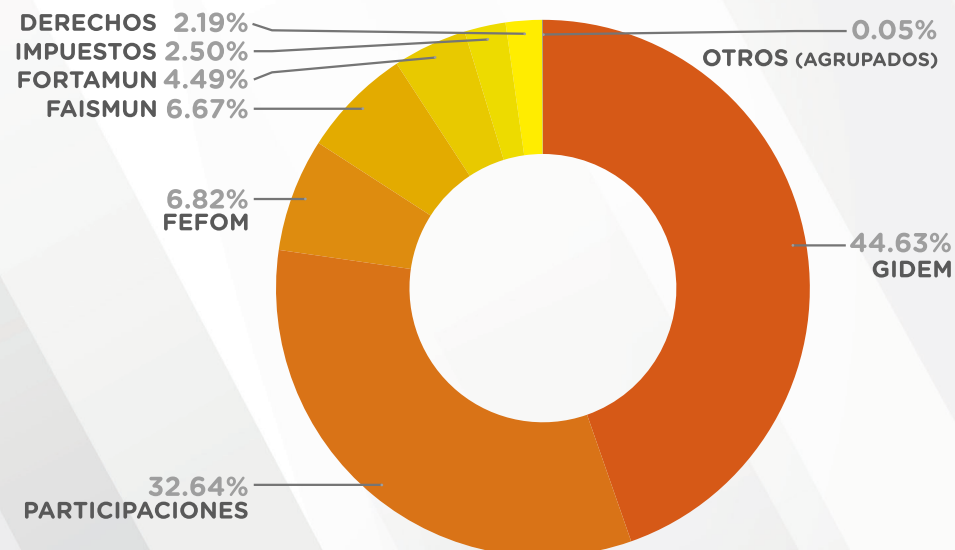
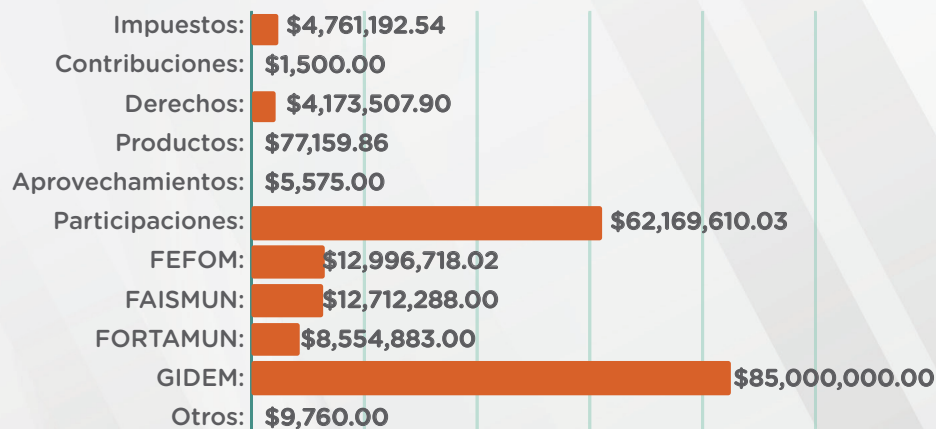

45%
RECURSOS
FEDERALES
DIRECTOS

33%
PARTICIPACIONES

22%
RECAUDACIÓN
MUNICIPAL+
OTROS

EJE 01

GOBIERNO Y ADMINISTRACIÓN TESORERIA

EGRESOS



\$109.4 M

**MAYOR INVERSIÓN
DEL EJERCICIO**

\$35.6 M

**OPERACIÓN
MUNICIPAL**

\$12.6 M

**SERVICIOS
BÁSICOS**

\$12.6 M

**APOYOS
SOCIALES**

**INVERSIÓN
HISTÓRICA
EN OBRA PÚBLICA**

Con un 63% del gasto total

Confirmando que la *inversión en infraestructura* es la máxima prioridad de esta administración.

EJE 01

GOBIERNO Y ADMINISTRACIÓN

SECRETARÍA MUNICIPAL

La Secretaría Municipal ha liquidado la lentitud burocrática del pasado, *enfocándose en la ejecución récord* y la máxima documentación de la vida pública del Ayuntamiento. La agenda ciudadana no espera.

Las cifras de esta administración demuestran un nivel de actividad y transparencia sin precedentes, rompiendo con la inercia y el secretismo de las gestiones anteriores.



A la fecha se realizarán **43 Sesiones de Cabildo**, reflejando un gobierno que trabaja y decide con constancia.



Se han publicado **21 Gacetas**, garantizando la *máxima difusión de cada acuerdo y ley municipal*.



¡El Cabildo se abrió a los vecinos! Se celebraron 4 Sesiones de Cabildo Abierto y 1 Sesión de Cabildo Juvenil, integrando activamente las voces que antes eran ignoradas.

La Secretaría del Ayuntamiento no es solo un registro; es el motor que *impulsa la legalidad y la eficiencia del gobierno municipal*.

Una Secretaría activa y ordenada es la principal evidencia de una administración que funciona y respeta al ciudadano.

Trámite Clave	Cantidad Emitida	Impacto de la Gestión
<i>Constancias de Domicilio</i>	1,213	Agilizadas con la línea digital: más de mil ciudadanos beneficiados sin sufrir la fila presencial.
<i>Constancias de Identidad</i>	101	Documento esencial entregado con celeridad.
<i>Constancias de Ingresos/ Dependencia</i>	74	Apoyo crucial para trámites esenciales de familias.
<i>Cartillas Militares</i>	69	Cumplimiento expedito de la obligación cívica.



EJE 02

SEGURIDAD Y PROTECCIÓN SEGURIDAD PUBLICA

La Seguridad Pública en Nopaltepec ha dejado de ser una promesa vacía para convertirse en una fuerza activa y cercana. Hemos revertido el abandono del pasado, logrando resultados concretos que la ciudadanía puede sentir.



INCREMENTO ESTRATÉGICO

DE EFECTIVOS

Mientras antes se toleraba la carencia, hoy se invierte con estrategia y si bien, el **Estado de Fuerza actual ya cumple el estándar** por número de habitantes, nuestra meta va más allá: aumentaremos el número de policías para **superar el estándar**, porque la seguridad es la prioridad, no el pretexto.

Puestas a Disposición



En este periodo, se realizaron

30 DETENCIONES

presentadas ante el Ministerio Público

Se actuó con determinación en casos sensibles, con 10 detenciones por daño a bienes o por violencia asegurando 1 inmueble y 8 vehículos abandonados, *recuperando espacios para la paz social.*





PRESENCIA EFECTIVA

En Instituciones Educativas



Recorridos periódicos en calles y escuelas así mismo como verificación de vehículos y placas, garantizando que la policía mantenga un orden visible, prevenga el delito y proteja activamente a la ciudadanía.



Los agentes de seguridad son **evaluados** con exámenes de

CONTROL Y CONFIANZA



DUPLICAMOS

Durante este primer año el equipo de videovigilancia



Centro de Comando y Control
NOPALTEPEC

No solo es un **incremento del 100%**, sino que se traduce en una **COBERTURA INSTANTÁNEA** y un mejor control sobre el territorio.

El Parque Vehicular de Seguridad Pública **durante el Primer Año de Gestión**, en contraste directo con la limitada adquisición de administraciones pasadas. *Máximo compromiso con tu seguridad*, lo que se suma a la *Adquisición y gestión de Nuevos Uniformes* para dotar a nuestra policía de las herramientas y la imagen que merecen.

Incorporación de
**NUEVAS
UNIDADES**



De recibir apenas
**1 VEHÍCULO PICKUP
2 MOTO PATRULLAS**
Funcionales

Se realizó la **COMPRA**
**4 VEHÍCULOS PICKUP
5 MOTO PATRULLAS**
Para la seguridad de todos

Aumentado hasta

300%

La **capacidad operativa** de

RESPUESTA



EJE 02

SEGURIDAD Y PROTECCIÓN

PROTECCIÓN CÍVIL



Casi

3000 VIDAS

en Movimiento

Superamos el récord con 2,880 traslados de urgencia al año, garantizando atención inmediata donde más se necesita.

MÁS DE 5,000

Veces hicimos la diferencia



Se atendieron más de **CINCO MIL URGENCIAS** al momento. Esto es el testimonio de *un servicio que jamás se detiene* ante la emergencia ciudadana.

CAPACITACIÓN MASIVA

de 15 escuelas

Que ahora son *entornos más seguros y preparados* para cualquier riesgo.





La actualización del **ATLAS DE RIESGO**

nos da la inteligencia para anticipar y actuar. **¡LA PREVENCIÓN ES NUESTRA NUEVA ARMADURA!**

AHORRO SIGNIFICATIVO



del 80% en salud! Este beneficio directo en los bolsillos de las familias impacta a pacientes hemodializados. **¡Menos gastos, más vida digna!**

150 GRANDES AMENAZAS

Neutralizadas

Nuestros equipos **controlaron y sofocaron** la impresionante cifra de **150 incendios**. **¡Protegemos tu patrimonio y nuestro medio ambiente sin descanso!**



NUESTRA PRIORIDAD

116 Evaluaciones de riesgo realizadas. Incrementamos las valoraciones para **blindar** de antemano la seguridad de edificaciones y eventos masivos.

EJE 02

BIENESTAR Y DESARROLLO SOCIAL

CONTROL Y BIENESTAR ANIMAL

JORNADAS 100% GRATUITAS

Compromiso inquebrantable con el bienestar animal

En nuestro primer año de gestión, elevamos el cuidado animal a un nivel nunca antes visto. Desplegamos una **gran coalición de éxito**, trabajando mano a mano con el **DIF, La Secretaría De Salud Estatal** y la unión inquebrantable de las **Asociaciones Civiles**.

Esta sinergia histórica nos permitió **lograr cifras récord** en esterilizaciones gratuitas y ejecutar jornadas masivas de vacunación, lo que se traduce en un **blindaje de la salud pública** y en la garantía de una vida digna para nuestras mascotas y la fauna local.



150 ESTERILIZACIONES

de perros y gatos.

Garantizamos vidas más largas, sanas y felices para nuestras mascotas y la tranquilidad de nuestra comunidad.

580 VACUNAS

de perros y gatos.

Garantizamos vidas más largas, sanas y felices para nuestras mascotas y la tranquilidad de nuestra comunidad.

Con un total de **\$25,460** en materiales

EJE 02 SEGURIDAD Y PROTECCIÓN JUEZ CÍVICO

¡CONSTRUYENDO PUENTES, NO BARRERAS!

En nuestro Primer Año, hemos revolucionado la Justicia Cívica, estableciendo un **VÍNCULO INQUEBRANTABLE CON LA CIUDADANÍA** para la resolución de conflictos.

 **231 ACTAS INFORMATIVAS**

INSTANCIAS DE DIÁLOGO Y ESCUCHA que evitan problemas mayores.

 **122 HISTORIAS DE PAZ**
Acuerdos Ciudadanos donde los vecinos construyen soluciones, fortaleciendo el tejido social.

 **13 CONSTANCIAS**
CERTEZAS JURÍDICAS que brindan seguridad y orden a las familias. ¡La paz se construye día a día con el compromiso de todos!”



EJE 03

BIENESTAR Y DESARROLLO SOCIAL

BIENESTAR Y EDUCACIÓN

Hemos fortalecido el bienestar de nuestras comunidades mediante la eficiente distribución de programas federales y municipales, asegurando que los recursos lleguen a quienes más los necesitan.

Creación del Programa

PISANDO FUERTE con mas
2 MIL Estudiantes beneficiados en todos
los niveles educativos del Municipio





Apertura del Campus Digital en el Municipio de la
UDEMEX Universidad Digital del
Estado de México

Ofreciendo bachillerato, licenciatura, maestría e incluso doctorado.



Un pilar de nuestra gestión ha sido el **apoyo directo a estudiantes y familias**, facilitando el acceso a oportunidades educativas y promoviendo el desarrollo integral desde el núcleo familiar.



Facilitamos el acceso y la logística para la entrega de la

BECA RITA CETINA

Con más de **500** apoyos entregados



+DE 300 NUEVAS

Tarjetas entregadas a los adultos mayores



PENSION MUJERES

Del bienestar con mas un total de 228 tarjetas entregadas

+DE 150 FAMILIAS

beneficiadas, asumiendo un subsidio histórico en el precio final



EJE 03

BIENESTAR Y DESARROLLO SOCIAL INSTITUTO DE LA MUJER

30 RUTAS DE ESPERANZA

Aseguramos el traslado **DIRECTO Y OPORTUNO** a hospitales de alta especialidad para la mujer. **¡ATENCIÓN INMEDIATA ES SALUD Y VIDA!**

Garantizamos un **DESCUENTO DEL 85%** en estudios ginecológicos

Hicimos que la prevención fuera **ACCESIBLE PARA TODAS** sin distinción. Garantizar un descuento del 85% se traduce en **DIAGNÓSTICOS OPORTUNOS** y la detección temprana de padecimientos graves.

Más de **60 MUJERES FUERTES** Se unieron a la *Semana del Consentimiento*, disfrutando de servicios y reafirmando su derecho a una vida sin violencia.



EJE 03

BIENESTAR Y DESARROLLO SOCIAL

INSTITUTO DE LA JUVENTUD

“El futuro de Nopaltepec ya está en movimiento.” La deuda histórica con los jóvenes está siendo saldada con hechos, no con simulaciones.

 **¡70% EJERCE!**
Empleo Digno y Capacidad

120 JÓVENES CAPACITADOS en talleres de autoempleo y emprendimiento. Prueba de que invertir con inteligencia da frutos.



CULTURA Y MENTE SANA 

75 JÓVENES Beneficiados con talleres artísticos y recreativos

EJE 03



¡88 JÓVENES!

CON REHABILITACIÓN FÍSICA EFECTIVA
Y 40% ALTAS EXITOSAS

Más que números son **vidas restauradas**. Donde antes había burocracia y desinterés, *hoy hay seguimiento y recuperación*.



775 ASISTENCIAS 
En charlas y talleres.

LA JUVENTUD NOS RESPONDE: La gente confía en un gobierno que atiende sus necesidades reales.

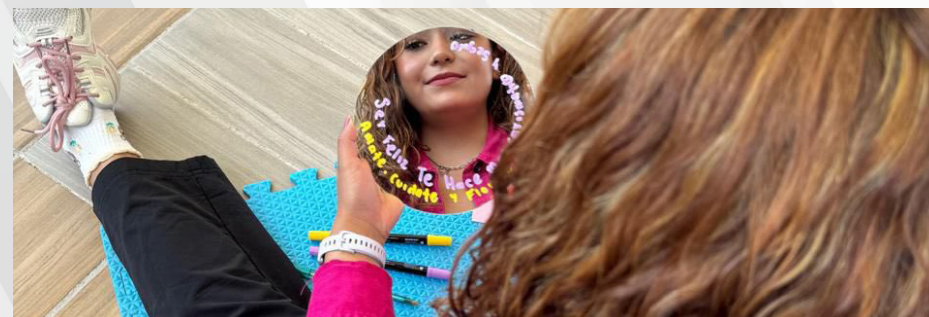

EJE 03

BIENESTAR Y DESARROLLO SOCIAL IMCUFIDEN

Transformamos el deporte con hechos. Nuestro compromiso fue devolver a los jóvenes espacios de calidad y programas que fomenten la salud, la disciplina y el talento.

REHABILITAMOS 10 ESPACIOS DEPORTIVOS

Estos espacios, antes en el abandono, fueron restaurados para garantizar instalaciones seguras y dignas para toda la comunidad

5 BECAS

PARA NUEVOS TALENTOS DEPORTIVOS

Apoyo al alto rendimiento: Identificamos e impulsamos a nuestros jóvenes más destacados, brindándoles los recursos necesarios para competir en escenarios de mayor nivel.

ALTA CONVOCATORIA 350 Asistencias ACTIVAS en las ligas y torneos municipales.

La mejora en la organización y la calidad de los espacios ha generado un **incremento significativo en la participación** de nuestros vecinos en eventos deportivos.



MÁS DE 12 ACTIVIDADES DEPORTIVAS PERMANENTES

INCLUSIÓN TOTAL: Programas estructurados para beneficiar a ciudadanos de 5 a 60 años, garantizando opciones para todas las etapas de vida.

Ponemos fin a la desorganización con una estructura clara y dedicada:

- I. LIGAS MUNICIPALES:** *Fútbol Rápido:* (Infantil, Juvenil y Libre), *Básquetbol:* Varonil y Femenil, *Tochito Bandera*, *Voleibol*.
- II. ENTRENAMIENTOS DE ALTO RENDIMIENTO:** *Básquetbol*, *Fútbol* Programas dedicados a la detección y desarrollo de talentos locales.
- III. CLASES Y CULTURA FÍSICA:** *Zumba* (Fomento al bienestar y la actividad física general), *Patinaje* (Inclusión de disciplinas alternativas), *Boxeo* (Desarrollo de disciplina y autodefensa).





DOTACIÓN DE

TROFEOS, MEDALLAS Y UNIFORMES

A nuestros equipos y ligas, con *el equipamiento y reconocimiento que merecen*. La formalidad en la premiación es un incentivo clave para la disciplina y el esfuerzo.

GARANTIA DEPORTIVA

50% MANTENIMIENTO DE INFRAESTRUCTURA



Garantizamos que la mitad de nuestros espacios clave ya cuentan con mantenimiento de alto nivel para asegurar su óptimo funcionamiento y durabilidad.



TALENTO RECONOCIDO

PROYECCIÓN Y COMPETENCIA NACIONAL



Nuestros atletas han logrado dar el salto a escenarios nacionales en disciplinas como **Box y Artes Marciales** demostrando que *el talento local tiene el apoyo* para competir al más alto nivel.



ESTÍMULO INOLVIDABLE



50 NIÑOS Y JÓVENES ASISTIERON A UN PARTIDO DE LA NBA

Generamos experiencias de alto impacto que *motivan e inspiran a la juventud*, demostrando que el deporte abre puertas y ofrece oportunidades únicas.

EJE 03

BIENESTAR Y DESARROLLO SOCIAL SISTEMA DIF

SALUD, NUTRICIÓN Y BIENESTAR PARA LAS FAMILIAS



Cerca de Ti, Cerca de tu Familia.

El **DIF** es el motor del desarrollo social y la columna vertebral del *bienestar en nuestro municipio*. Durante este periodo, nuestra labor se enfocó en garantizar un desarrollo integral para todas las familias, con especial atención a los grupos más vulnerables.

Priorizamos **la salud, la nutrición y la prevención**, llevando servicios esenciales directamente a las comunidades. Simultáneamente, **fortalecimos los programas de inclusión y protección**, asegurando que los derechos de niñas, niños, adolescentes y personas con discapacidad fueran respetados y promovidos. Finalmente, la atención a nuestros Adultos Mayores se elevó a un nuevo nivel, ofreciéndoles espacios de convivencia y actividad.

Nuestra gestión se basó en el principio de que *el bienestar social no es un gasto, sino la mejor inversión* para construir un futuro más justo y equitativo para todos.

EJE 03

DESARROLLO ECONÓMICO Y CAMPO DESARROLLO ECONÓMICO

Este Primer Informe no solo documenta acciones, sino que presenta la arquitectura del *nuevo orden económico* en la región. Con gran velocidad, logramos el binomio que el sector privado más valora: **Formalidad y Seguridad Jurídica**.

22 CÉDULAS De Empadronamiento

Así garantizamos la operación a largo plazo, con



16 PERMISOS De Uso Permanentes

Afianzando la operación a largo plazo, estamos enviando un mensaje claro al mercado: *invertir aquí es apostar por el éxito garantizado*.

15 RESTAURANTEROS Certificados

Que operan bajo los más altos criterios de la industria. Esto no es apoyo, es una exigencia de excelencia que *posiciona a nuestro Pasillo Gastronómico*.



EJE 04

DESARROLLO ECONÓMICO Y CAMPO CAMPO Y ECOLOGÍA

Hemos demostrado que somos la administración *con mayor compromiso y resultados tangibles* en la sostenibilidad y el apoyo a nuestros productores llevando nuestra visión de:

AGENDA 2030 **CERO HAMBRE**
Cien por Ciento Éxito



+200 PRODUCTORES BENEFICIADOS



Directamente con diversos programas sociales

Acciones que aseguran la cadena productiva y la economía local con **impacto directo** y medible en la vida de *nuestros productores*.



Hasta ahora se han realizado

5 CURSOS TÉCNICOS

Capacitación de **primer nivel** que *garantiza la sanidad y trazabilidad* de nuestros alimentos



MÁS DE 4 MIL ENVASES



De agroquímicos **desechados apropiadamente**

Hemos realizado una inversión sin precedentes en la conectividad del campo, demostrando que somos la gestión que más invierte en logística y eficiencia para el productor.

100 KM REHABILITADOS

de Caminos Saca-Cosechas

¡Hemos reabierto el camino a la prosperidad en cada kilómetro!

APOYO TÉCNICO

Estratégico para Solicitudes

Asesoría Técnica más especializada y eficiente para la apertura de Ventanillas de SECAMPO (Secretaría de Campo).

Nuestra meta: Cero rechazos y Cien por Ciento de eficacia en la gestión de apoyos.

Beneficio Tangible: Acceso directo y simplificado a miles de pesos en subsidios y programas federales/estatales.



CIEN LÍDERES COMUNITARIOS

Asistentes al Taller de Captación de Agua

Preparados para implementar sistemas autónomos de gestión del agua. **¡Garantizamos el recurso vital para las próximas generaciones!**



EJE 04

DESARROLLO ECONÓMICO Y CAMPO MEJORA REGULATORIA

Llevamos la administración pública a la **era digital**, demostrando un liderazgo visionario que solo los resultados pueden validar. Estos son los resultados por la eficiencia total y la cercanía digital.



Superamos los

20 MIL TRÁMITES

Realizados a través de la plataforma digital.

La ciudadanía confía en la simplicidad y rapidez de nuestro nuevo modelo.



MÁS DE 30

Trámites Atendidos 100% por WhatsApp (por día/promedio).

Convertimos la gestión en una conversación simple, disponible 24/7. El gobierno de Nopaltepec se posiciona a la vanguardia nacional con el lanzamiento de la **NUEVA PÁGINA WEB** con enfoque en la accesibilidad y el diseño intuitivo.



771
888 37 87

Disponibilidad para solicitar desde casa

CONSTANCIAS GRATIS

desde el sitio web www.nopaltepec.gob.mx



Ejes de la Excelencia Regulatoria Centro de Atención Ciudadana (CAC): No es solo un centro, es el HUB de la eficiencia. Trámites Digitales y Pre-gestión: Implementación de procesos que ahorran tiempo y dinero a cada ciudadano.



EJE 04

DESARROLLO ECONÓMICO Y CAMPO

CATASTRO Y

DESARROLLO URBANO

El área de Catastro y Desarrollo Urbano ha sido rediseñada para ser el motor de la **certeza jurídica y la planificación de vanguardia que Nopaltepec** exige, transformando procesos lentos en rutas rápidas y transparentes. Nuestros logros no son solo números; son la prueba irrefutable de que hemos impuesto el Orden, la Atención y la Agilidad como la nueva norma. Esta gestión ha demostrado que la **eficiencia administrativa** es la base para desbloquear la inversión y garantizar que el desarrollo fluya sin obstáculos.

Los trámites son ahora **“más sencillos y rápidos”**

CENTRO DE ATENCIÓN



Ofrecemos una experiencia administrativa **fluida y expedita**, digna de un **Gobierno de Vanguardia**.



DEMOSTRAMOS EFICIENCIA

368 Trámites atendidos. Evidencia de una capacidad operativa sin rivales.



Dominio del Catastro con más de

250 OPERACIONES

Asegurando la certeza jurídica del patrimonio con una velocidad y precisión



La planificación es nuestra fortaleza y

CERTEZA URBANA

Con **53 GESTIONES ESTRATÉGICAS** de Desarrollo Urbano, garantizamos que el crecimiento de Nopaltepec sea ordenado, sustentable y de élite.

EJE 05

CULTURA, EDUCACIÓN Y TURISMO

BIBLIOTECAS

Hemos pasado de la gestión pasiva a ser el **motor intelectual** de la región. El fomento a la lectura y la cultura en Nopaltepec no es una prioridad; es la **INVERSIÓN ESTRATÉGICA SUPREMA**. Solo **un gobierno con visión de futuro** se atreve a transformar la vida de cientos de niños en su primer año, sentando las bases para una generación de líderes inigualables.

Se graduarán
300 ALUMNOS
durante los cursos de verano

Hemos logrado que la **formación sea atractiva** incluso en vacaciones!

 **+200 DE NIÑOS**
PROTEGIDOS
en edad preescolar

Beneficiados directamente en el **programa innovador “Mi Cuerpo Es Mío”**. No solo educamos, **igantizamos la seguridad y prevención desde la base!**



Las 4 comunidades con

COBERTURA TOTAL

Tienen acceso sin precedentes a los servicios bibliotecarios. Eliminamos la disparidad; **la cultura llega a todos.**



EJE 05

CULTURA, EDUCACIÓN Y TURISMO

CASA CULTURA

Esta administración ha transformado este espacio, en un **semillero de excelencia**, superando todas las expectativas y dotando a nuestra juventud de las **herramientas para triunfar**. Elevamos la cultura a un nivel jamás visto.



OFERTA CULTURAL

Con 9 clases y talleres artísticos permanentes

Hemos sentado las bases de una **plataforma artística sólida y profesional** que asegura el acceso ininterrumpido a la excelencia. *¡La cultura es ahora un derecho establecido y sostenido por esta administración! atrayendo a*



+140 ALUMNOS

Inscritos, cifra record.

Nuestra gestión ha demostrado una capacidad de convocatoria sin rivales. El Rally Deportivo en CBT fue un éxito rotundo, con una

Participación entusiasta de

+200 ALUMNOS



EJE 05

CULTURA, EDUCACIÓN Y TURISMO TURISMO

Este Primer Informe es una prueba fehaciente de que la visión estratégica y la ejecución impecable no son promesas, son la base de nuestra gestión. Hemos trabajado de manera simultánea en la consolidación económica, *la explosión cultural y el liderazgo turístico*.



AUMENTANDO LA AFLUENCIA

de un turismo selecto, **atrayendo mas de 2000 visitantes identificados** al Acueducto del Padre Tembleque



Nuestra capacidad logística es la clave del éxito. La conmemoración del Décimo Aniversario del Acueducto como Patrimonio de la Humanidad fue un despliegue de coordinación sin precedentes con una

ACTIVACIÓN MASIVA

En **Jornadas Culturales**



Desde la Magna Ceremonia y la participación de la **Orquesta Filarmónica Mexiquense**, hasta los **espectáculos de luz y los globos aerostáticos**. Una coordinación superior para las actividades simultáneas (*Cabalgata, Rodada en Motocicleta, Rodada en Bicicleta y Caminata con Mascotas*).

Esta administración no solo celebra el patrimonio, sino que lo gestiona y lo convierte en el motor de nuestro desarrollo regional.



La décima Feria y Carrera del Pulque fue organizada con una eficacia destacada, demostrando la capacidad de esta administración para

POTENCIAR EVENTOS TRADICIONALES



En sinergia con los organizadores de la carrera.

Nuestra participación aseguró una integración superior de *concursos de rayuela, la toma de pulque en xoma y el show de la Cuadra Coronel* con una **calidad** que solo esta gestión puede asegurar.

Más de



3,000 ASISTENTES
en eventos culturales



SUPERAMOS EL 90%

de los rigurosos requisitos para mantener la distinción de “Pueblo con Encanto”



PROYECCIÓN NACIONAL

Con 75 presentaciones estelares.

Este no es un simple número, es la prueba de una **calidad artística** que es demandada y prestigiada a nivel *local, regional y nacional*. Llevamos nuestra excelencia a los escenarios más importantes, con exhibiciones magistrales *en Puebla, Hidalgo, Guerrero, Querétaro y la Ciudad de México*.

EJE 06

OBRAS Y SERVICIOS PÚBLICOS REGISTRO CIVIL

¡Transformando la vida de la comunidad con **eficiencia y compromiso!** Nuestro Registro Civil ha llevado la certeza jurídica directamente *a donde más se necesita.*

Tres Eventos Móviles y
CARAVANAS

Hemos desplegado una logística sin precedentes, llevando los **servicios del gobierno a la puerta de las comunidades** y a la explanada municipal. *¡Esto es cercanía total!*



HISTORIAS DE VIDA

487 Ciudadanos Beneficiados en 3 Meses

Un número que va más allá de la estadística; son, un impacto directo e irrefutable en la calidad de vida de nuestra gente. Esto, sin contar los **cientos de trámites y servicios** que el Registro Civil despacha **semana a semana** en sus oficinas municipales, imanteniendo la continuidad operativa y **elevando el estándar del servicio público!**



EJE 06

OBRAS Y SERVICIOS PÚBLICOS

SERVICIOS PUBLICOS

La ciudadanía exigió resultados, y este gobierno ha respondido con una **velocidad de ejecución** nunca antes vista. Cada acción, cada inversión, y cada servicio público prestado este año ha sentado las bases irrefutables de *una administración que opera de manera responsable y pone a los ciudadanos primero*, demostrando una capacidad de gestión



Beneficiando a mas de

7,000 HABITANTES

Nuestro trabajo ha **impactado directamente** a más de siete mil vidas, *la prueba irrefutable de nuestro compromiso total!*

AMPLIACIÓN Y EQUIPAMIENTO

De la red de agua y el pozo de San Felipe Teotitlán

Creciendo la infraestructura para el futuro, asegurando el recurso hídrico con **tecnología de punta.**

En situaciones críticas hemos entregado

1,700 REPARTOS DE AGUA

garantizamos el suministro. **1,700 actos de compromiso** directo que demuestran nuestra *máxima sensibilidad social.*



MILES DE LITROS DE AGUA SALVADOS

645 Fugas Reparadas

Esto no es solo un número; son 645 puntos de crisis resueltos. Una cifra que se traduce una **gestión hídrica responsable** que asegura el futuro.



600 LÁMPARAS

Atendidas



Hemos llevado la luz de la esperanza a **400 puntos del Municipio**, mejorando la calidad de vida de manera exponencial.



ADQUISICIÓN

De un Camión Compactador de Basura



PARQUE VEHICULAR

que eleva la capacidad de respues-





LA RENOVACIÓN

Del **Parque Vehicular** aumenta la eficiencia en la recolección, limpieza y mantenimiento.



EJE 06

OBRAS Y SERVICIOS PÚBLICOS IMAGEN URBANA

El Primer Informe de Gobierno de Nopaltepec se distingue por una gestión que no solo atendió las necesidades básicas, *sino que elevó la calidad de vida* y la identidad visual de nuestro municipio, hemos pasado de simplemente mantener *a embellecer y dignificar cada rincón*.

La inversión en Imagen Urbana ha sido la piedra angular para proyectar un **Nopaltepec moderno y ordenado**.

CALLES Y VÍAS

Dignificadas



Revolución CROMÁTICA VIAL

Con pintura de guarniciones y vialidades.



Se intervino en **20 calles con poda y mantenimiento**, asegurando una fluidez y presentación digna de este Municipio.

GESTIÓN FORESTAL

Con más de **100 podas responsables de árboles**.



LIMPIEZA Y RESTAURACIÓN

De 2 km de la **ruta a Arqueria Mayor** de la Arqueria Mayor de los Arcos del Padre Tembleque.

+100 EMPLEOS

Temporales.

Generamos **más de 100 empleos temporales**; una acción con **doble impacto** que beneficia a familias y fortalece la imagen urbana.

Mantenimiento de

PARQUES Y JARDINES

Con **309 actividades** de limpieza que los convierte en *la zona recreación segura*.



+100 INSTALACIONES

De luminarias.

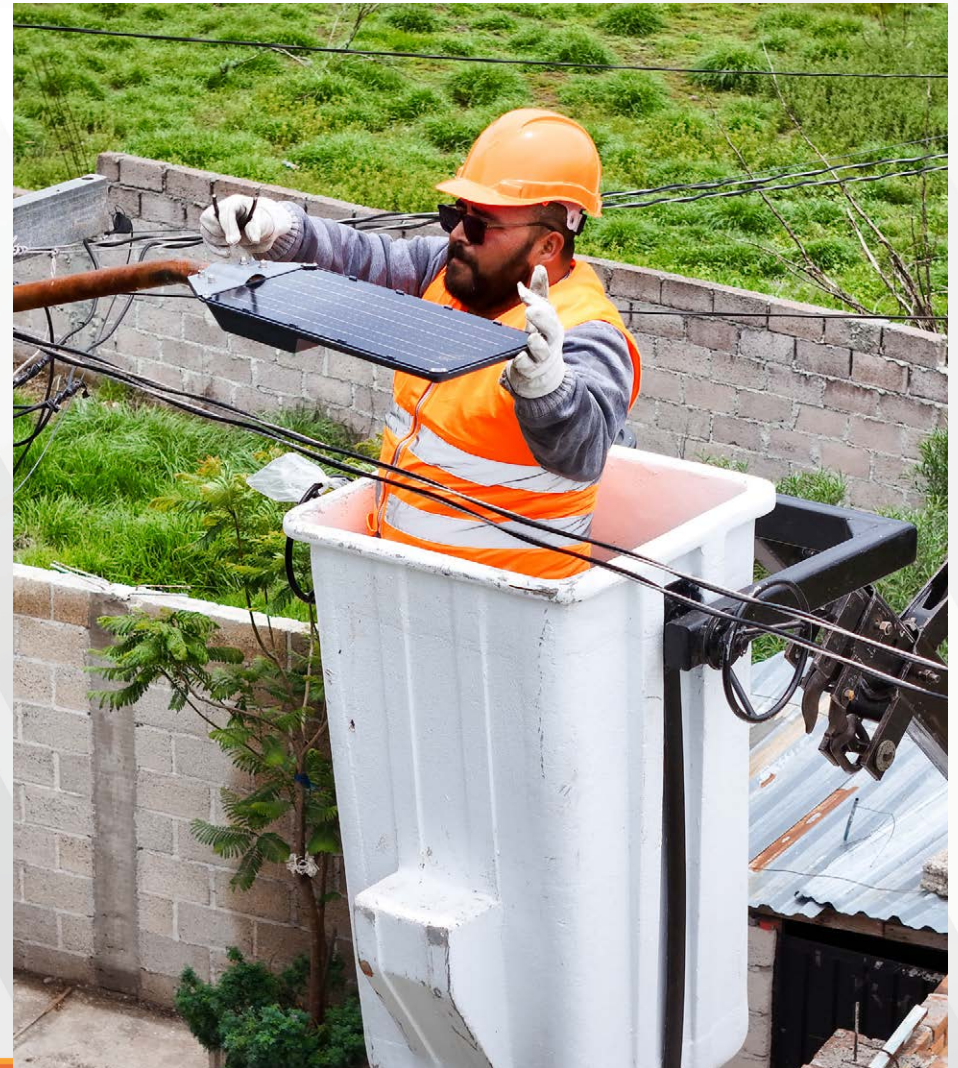

EJE 06

OBRAS Y SERVICIOS PÚBLICOS

OBRAS PÚBLICAS

La Dirección de Obras Públicas de Nopaltepec ha trabajado como el pilar fundamental para **la modernización y mejora de la calidad de vida en el municipio**. Esta administración se ha enfocado en ejecutar una infraestructura estratégica que *responde a las necesidades reales de la población*.

Cada proyecto es un esfuerzo concertado para mejorar *la conectividad, la seguridad y el entorno social*, asegurando que Nopaltepec avance hacia un desarrollo sostenible e inclusivo.

Con estas acciones, el gobierno de Nopaltepec reafirma su dedicación a construir un mejor Municipio, que *atiende las necesidades presentes y futuras* de sus ciudadanos.

El número de **68 Obras Gestionadas** representa la intensa actividad de esta administración para atender las prioridades de desarrollo en todo el Municipio. Este conjunto de proyectos se *distribuyó estratégicamente* en cuatro áreas clave, **garantizando un progreso integral**.

No es solo un número, sino la materialización del trabajo en áreas que transforman directamente *el entorno y la vida diaria de los ciudadanos*.



PAVIMENTACIONES

ESPACIOS RECREATIVOS

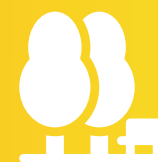

ILUMINACIÓN

URBANIZACIÓN



EVOLUCIÓN DE LA INVERSIÓN

En obra pública.



EL MAYOR IMPULSO

A obras públicas en la

HISTORIA

De Nuestro Municipio.



REPAVIMENTACIÓN ASFÁLTICA Y BALIZAMIENTO

MÉXICO-TULANCINGO-NOPALTEPEC CAMINO 6012

INVERSIÓN ESTRATÉGICA DE \$ 1,421,390.47

8,341.90 M2 DE ASFALTO

01



SAN MIGUEL ATEPOXCO

REPAVIMENTACIÓN ASFÁLTICA Y BALIZAMIENTO

CAMINO 828

INVERSIÓN ESTRATÉGICA DE \$ 1,401,944.55

10,025.95 M2 DE ASFALTO

02



SAN FELIPE TEOTITLAN

INTRODUCCIÓN DE RED DE DRENAJE SANITARIO
CALLE TLAXCALA Y TAMPICO
INVERSIÓN ESTRATÉGICA DE \$ 571,945.44
235.00 METROS LINEALES ATENDIDOS

03



**PAVIMENTACIÓN CON CONCRETO HIDRÁULICO
Y RED DE AGUA POTABLE CALLE COLIMA**
INVERSIÓN ESTRATÉGICA DE \$ 1,142,566.95
918.54M2 CONSTRUIDOS

04



PAVIMENTACIÓN ASFÁLTICA

Y RED DE DRENAJE CALLE LA SANTÍSIMA
INVERSIÓN ESTRATÉGICA DE \$ 3,257,813.06
2,825.26 M2 DE ASFALTO

05



INTRODUCCIÓN DE RED DE DRENAJE SANITARIO
CALLE JOSEFA ORTIZ DE DOMÍNGUEZ
INVERSIÓN ESTRATÉGICA DE \$ 201,601.02
144.00 METROS LINEALES ATENDIDOS

06

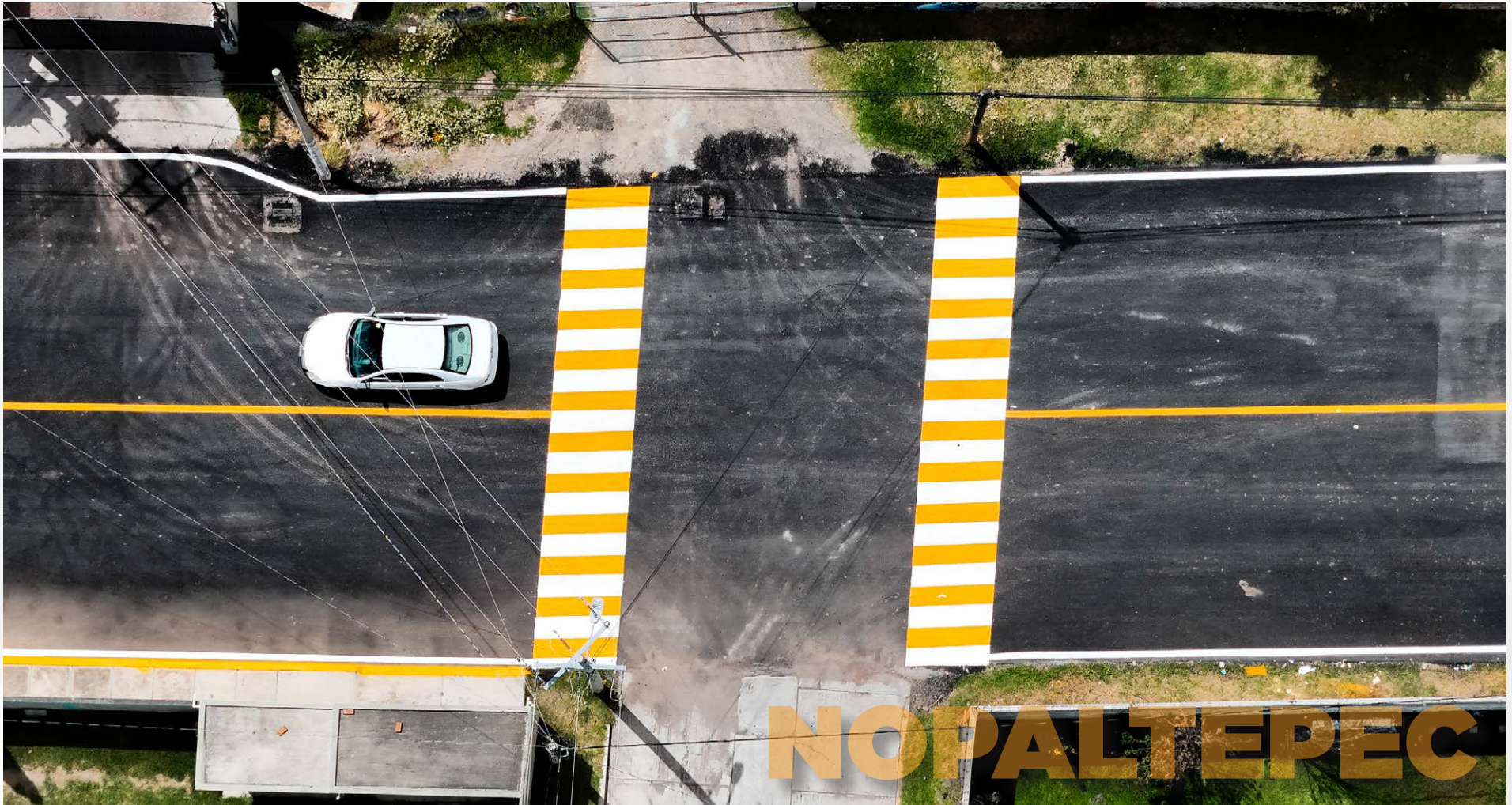

REPAVIMENTACIÓN ASFÁLTICA

CALLE LA HUASTECA

INVERSIÓN ESTRATÉGICA DE \$ 2,759,477.57

5,503.93 M2 DE ASFALTO

07

OBRAS PÚBLICAS

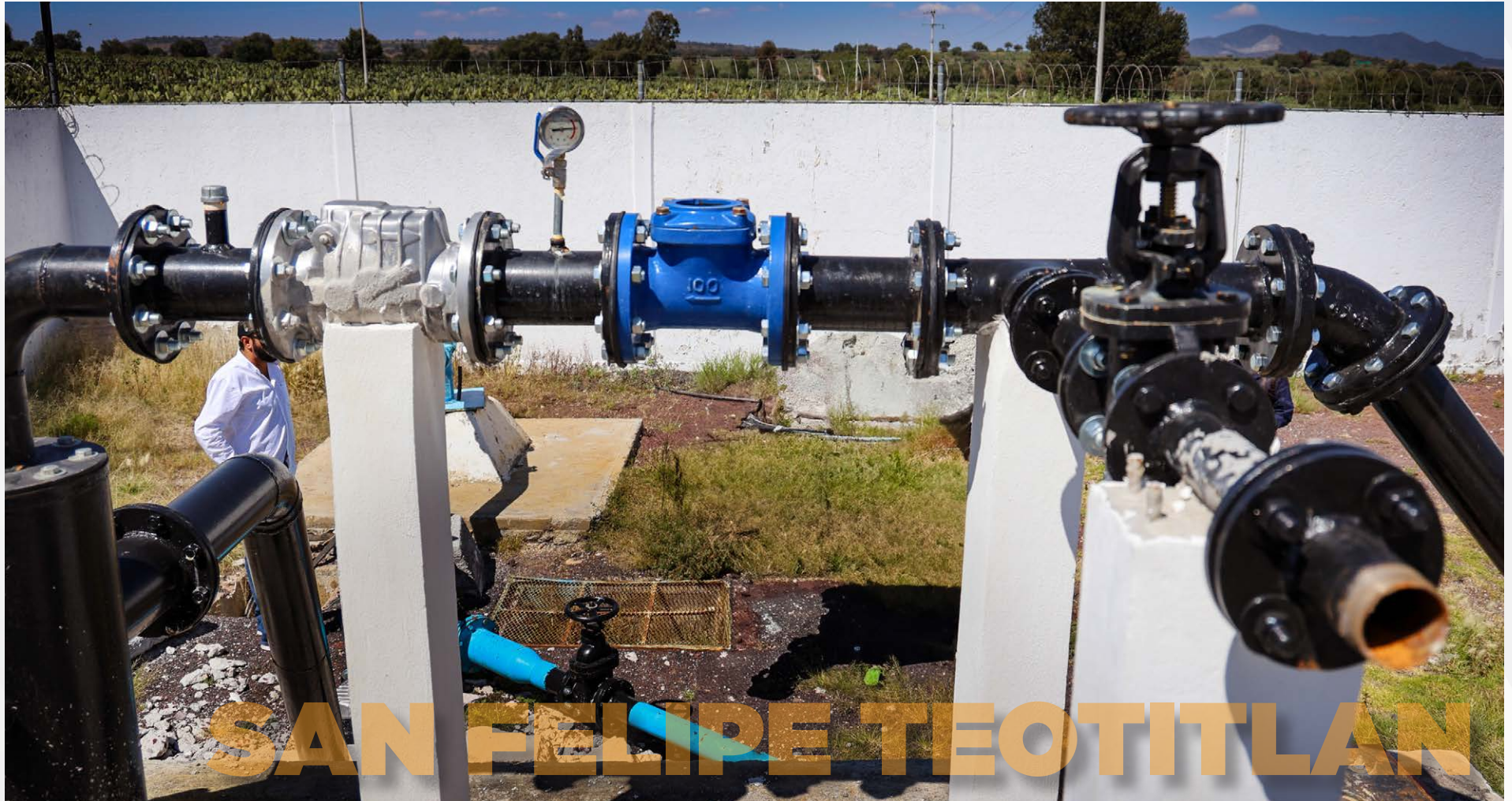

SISTEMA DE REBOMBEO

EN POZO DE AGUA

INVERSIÓN ESTRATÉGICA DE \$ 944,656.55

1 SISTEMA INSTALADO

08



**INTRODUCCIÓN DE RED DE DRENAJE SANITARIO
Y RED DE AGUA POTABLE CALLE CHIHUAHUA**
INVERSIÓN ESTRATÉGICA DE \$ 1,010,892.39
311.00 METROS LINEALES ATENDIDOS

09

NOPALTEPEC

10

CONSTRUCCIÓN DE ALUMBRADO PÚBLICO

**CALLES CLETO CASTRO, CHARROS, FERROCARRILEROS,
IGNACIO ALLENDE Y LA SANTÍSIMA**

INVERSIÓN ESTRATÉGICA DE \$ 2,406,799.64

124 LUMINARIAS INSTALADAS



SAN FELIPE TEOTITLAN

CONSTRUCCIÓN DE CANCHA DEPORTIVA DE FUTBOL RÁPIDO

EN CENTRO DE BACHILLERATO TECNOLÓGICO C.B.T. EMILIANO ZAPATA

INVERSIÓN ESTRATÉGICA DE \$1,094,624.12

760.00 M2 CONSTRUIDOS

11



CONSTRUCCIÓN DE FACHADA

DE ACCESO PRINCIPAL DE ESCUELA TELESECUNDARIA NIÑOS HÉROES

INVERSIÓN ESTRATÉGICA DE \$ 387,723.86

45.00 M2 CONSTRUIDOS

12



CONSTRUCCIÓN DE CANCHA DEPORTIVA DE USOS MÚLTIPLES

EN ESC. SEC. LIC. ADOLFO LÓPEZ MATEOS E.S.T.A. NO. 31

INVERSIÓN ESTRATÉGICA DE \$ 924,451.67

576.00 M2 CONSTRUIDOS

13



PAVIMENTACIÓN ASFÁLTICA

CALLE IGNACIO ALLENDE

INVERSIÓN ESTRATÉGICA DE \$ 820,149.10

820.00 M2 DE ASFALTO

14



PAVIMENTACIÓN ASFÁLTICA

CALLE REVOLUCIÓN

INVERSIÓN ESTRATÉGICA DE \$ 1,015,021.47

990.00 M2 DE ASFALTO

15

OBRAS PÚBLICAS



VENTA DE CRUZ

REPAVIMENTACIÓN ASFÁLTICA

CARRETERA ACCESO VENTA DE CRUZ

INVERSIÓN ESTRATÉGICA DE \$ 906,229.47

5,524.00 M2 DE ASFALTO

16



REPAVIMENTACIÓN ASFÁLTICA

CARRETERA SAN FELIPE TEOTITLÁN - SAN MIGUEL OMETUSCO

INVERSIÓN ESTRATÉGICA DE \$ 2,033,045.82

11,520.00 M2 DE ASFALTO

17



PAVIMENTACIÓN CON CONCRETO HIDRÁULICO

CALLE 16 DE SEPTIEMBRE

INVERSIÓN ESTRATÉGICA DE \$1,236,059.65

1,026.00 M2 CONSTRUIDOS

18



SAN FELIPE TEOTLAN

PAVIMENTACIÓN CON CONCRETO HIDRÁULICO

CALLE LA SORTIJA

INVERSIÓN ESTRATÉGICA DE \$ 1,209,893.41

1,221.00 M2 CONSTRUIDOS

19

OBRAS PÚBLICAS

TODO EL MUNICIPIO

INFRAESTRUCTURA DE VIDEOVIGILANCIA

PARA SEGURIDAD PÚBLICA EN LAS COMUNIDADES

INVERSIÓN ESTRATÉGICA DE \$2 ,406,799.64

SISTEMA DE VIGILANCIA

20



PAVIMENTACIÓN CON CONCRETO HIDRÁULICO

RED DE DRENAJE Y AGUA POTABLE CALLE 4 DE MAYO

INVERSIÓN ESTRATÉGICA DE \$ 776,798.94

429.56 M2 CONSTRUIDOS

21

OBRAS PÚBLICAS



PAVIMENTACIÓN CON CONCRETO HIDRÁULICO
RED DE DRENAJE Y AGUA POTABLE CALLE 5 DE MAYO
INVERSIÓN ESTRATÉGICA DE \$ 3,133,397.85
1,517.17 M2 CONSTRUIDOS

22



PAVIMENTACIÓN CON CONCRETO HIDRÁULICO

CALLE BABILONIA

INVERSIÓN ESTRATÉGICA DE \$ 1,080,501.02

609.19 M2 CONSTRUIDOS

23



PAVIMENTACIÓN CON CONCRETO HIDRÁULICO

RED DE DRENAJE Y AGUA POTABLE CALLE CHABACANO

INVERSIÓN ESTRATÉGICA DE \$ 1,789,813.90

743.00 M2 CONSTRUIDOS

24



NOPALTEPEC

PAVIMENTACIÓN ASFÁLTICA

CALLE CHARROS

INVERSIÓN ESTRATÉGICA DE \$ 1,615,773.00

1,162.50 M2 DE ASFALTO

25



PAVIMENTACIÓN ASFÁLTICA,
RED DE DRENAJE Y AGUA POTABLE CALLE CONSTANZA
INVERSIÓN ESTRATÉGICA DE \$ 2,361,461.83
1,131.50 M2 DE ASFALTO

26



**PAVIMENTACIÓN CON CONCRETO HIDRÁULICO
Y RED DE DRENAJE CALLE GOLPE DEL AGUA
INVERSIÓN ESTRATÉGICA DE \$ 1,300,919.89
549.08 M2 CONSTRUIDOS**

27



PAVIMENTACIÓN CON CONCRETO HIDRÁULICO

CALLE JUAN TENORIO

INVERSIÓN ESTRATÉGICA DE \$ 654,592.75

377.96 M2 CONSTRUIDOS

28



PAVIMENTACIÓN ASFÁLTICA

CALLE JOAQUIN MURRIETA

INVERSIÓN ESTRATÉGICA DE \$ 2,292.561.61

1,543.33 M2 DE ASFALTO

29



PAVIMENTACIÓN ASFÁLTICA

CALLE METROPOLITANA

INVERSIÓN ESTRATÉGICA DE \$ 2,904,934.48

2,128.68 M2 DE ASFALTO

30



PAVIMENTACIÓN CON CONCRETO HIDRÁULICO

CALLE MOZART

INVERSIÓN ESTRATÉGICA DE \$ 836,253.59

420.90 M2 CONSTRUIDOS

31

OBRAS PÚBLICAS



PAVIMENTACIÓN CON CONCRETO HIDRÁULICO
RED DE AGUA Y DRENAJE CALLE NECRÓPOLIS
INVERSIÓN ESTRATÉGICA DE \$ 2,146,951.27
1,108.71 M2 DE CONSTRUIDOS

32



NOPALTEPEC

PAVIMENTACIÓN ASFÁLTICA

CALLE PANAMA

INVERSIÓN ESTRATÉGICA DE \$ 1,550,798.76

1,165.60 M2 DE ASFALTO

33

OBRAS PÚBLICAS



PAVIMENTACIÓN ASFÁLTICA

CALLE LA PRINCESA

INVERSIÓN ESTRATÉGICA DE \$ 2,394,510.65

1,274.36 M2 DE ASFALTO

34



PAVIMENTACIÓN ASFÁLTICA

RED DE AGUA Y DRENAJE CALLE EL SOMBRERO

INVERSIÓN ESTRATÉGICA DE \$ 1,150,568.89

573.61 M2 DE ASFALTO

35

OBRAS PÚBLICAS



PAVIMENTACIÓN ASFÁLTICA

CALLE CUATRO

INVERSIÓN ESTRATÉGICA DE \$ 2,835,543.49

2,173.84 M2 DE ASFALTO

36

SAN MIGUEL ATEPOXCO

PAVIMENTACIÓN CON CONCRETO HIDRÁULICO

CALLE SAN ANTONIO

INVERSIÓN ESTRATÉGICA DE \$ 950,719.43

499.56 M2 CONSTRUIDOS

37



SAN MIGUEL ATEPOXCO

PAVIMENTACIÓN CON CONCRETO HIDRÁULICO

RED DE DRENAJE Y AGUA POTABLE CALLE SAN AGUSTÍN

INVERSIÓN ESTRATÉGICA DE \$ 3,091,664.88

1,460 M2 CONSTRUIDOS

38



SAN MIGUEL ATEPOXCO

PAVIMENTACIÓN CON CONCRETO HIDRÁULICO
Y RED DE AGUA POTABLE CALLE LOS ROSALES
INVERSIÓN ESTRATÉGICA DE \$1,261,984.50
540.60 M2 CONSTRUIDOS

39



PAVIMENTACIÓN CON CONCRETO HIDRÁULICO
Y RED DE AGUA POTABLE CALLE LAS ABEJAS
INVERSIÓN ESTRATÉGICA DE \$ 2,738,488.79
1,380.11 M2 CONSTRUIDOS

40



PAVIMENTACIÓN CON CONCRETO HIDRÁULICO

CALLE CONSTITUCIÓN

INVERSIÓN ESTRATÉGICA DE \$ 1,709,075.09

970.90 M2 CONSTRUIDOS

41

OBRAS PÚBLICAS



SAN MIGUEL ATEPOXCO

**PAVIMENTACIÓN CON CONCRETO HIDRÁULICO
Y RED DE AGUA POTABLE CERRADA LOS PINOS
INVERSIÓN ESTRATÉGICA DE \$ 1,272,846.85
632.08 M2 CONSTRUIDOS**

42



SAN MIGUEL ATEPOXCO

**PAVIMENTACIÓN CON CONCRETO HIDRÁULICO
Y RED DE AGUA POTABLE CALLE 5 DE MAYO**
INVERSIÓN ESTRATÉGICA DE \$ 1,050,903.49
505.98 M2 CONSTRUIDOS

43



NOPALTEPEC

PAVIMENTACIÓN CON CONCRETO HIDRÁULICO
RED DE AGUA Y DRENAJE CALLE LOS ORGANOS
INVERSIÓN ESTRATÉGICA DE \$ 921,198.68
340.40 M2 CONSTRUIDOS

44



PAVIMENTACIÓN CON CONCRETO HIDRÁULICO

RED DE DRENAJE Y AGUA POTABLE CALLE VILLAHERMOSA

INVERSIÓN ESTRATÉGICA DE \$ 1,520,244.23

702.90 M2 CONSTRUIDOS

45

OBRAS PÚBLICAS



NOPALTEPEC

PAVIMENTACIÓN CON CONCRETO HIDRÁULICO

RED DE AGUA Y DRENAJE CALLE PONCIANO DÍAZ

INVERSIÓN ESTRATÉGICA DE \$ 2,899,101.29

1,363.20 M2 CONSTRUIDOS

46

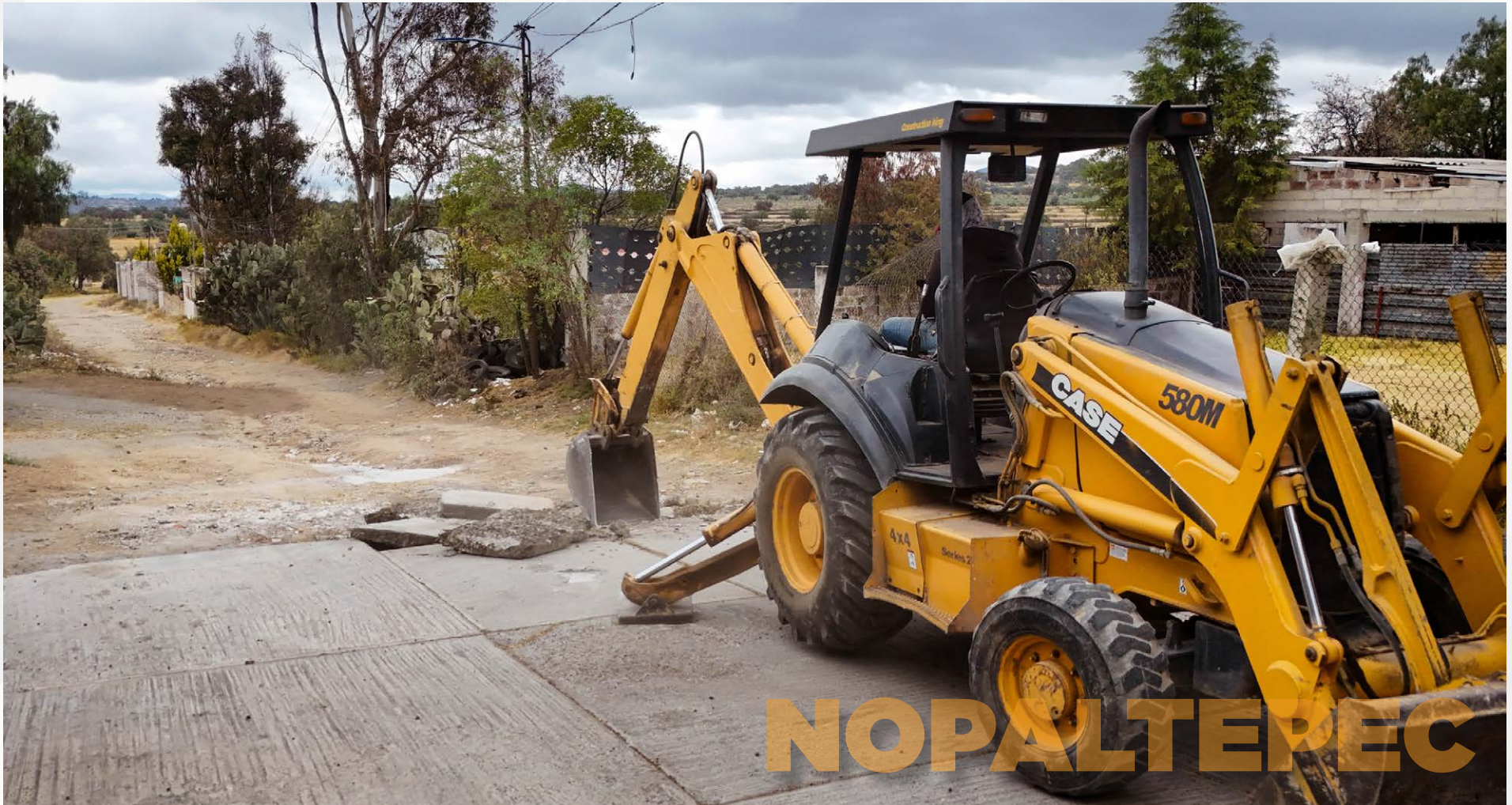

PAVIMENTACIÓN CON CONCRETO HIDRÁULICO
Y RED DE AGUA POTABLE CALLE GOLPE DEL AGUA
INVERSIÓN ESTRATÉGICA DE \$ 3,611,203.14
1,979.60 M2 CONSTRUIDOS

47



PAVIMENTACIÓN CON CONCRETO HIDRÁULICO
RED DE DRENAJE Y AGUA POTABLE CALLE RÍO BRAVO
INVERSIÓN ESTRATÉGICA DE \$ 2,817,271.33
1,148.00 M2 CONSTRUIDOS

48



PAVIMENTACIÓN CON CONCRETO HIDRÁULICO

CALLE TORIBIO MONTERO

INVERSIÓN ESTRATÉGICA DE \$ 981,788.20

544.00 M2 CONSTRUIDOS

49

OBRAS PÚBLICAS



PAVIMENTACIÓN CON CONCRETO HIDRÁULICO
RED DE DRENAJE Y AGUA POTABLE CALLE ABASOLO
INVERSIÓN ESTRATÉGICA DE \$ 2,883,485.52
1,349.00 M2 CONSTRUIDOS

50



SAN FELIPE TEOTITLAN

PAVIMENTACIÓN CON CONCRETO HIDRÁULICO

Y RED DE AGUA POTABLE CALLE MANUEL ÁVILA CAMACHO

INVERSIÓN ESTRATÉGICA DE \$ 1,310,207.10

609.99 M2 CONSTRUIDOS

51



SAN FELIPE TEOTITLAN

PAVIMENTACIÓN CON CONCRETO HIDRÁULICO

CALLE LAS AMÉRICAS

INVERSIÓN ESTRATÉGICA DE \$ 2,329,075.94

1,680.00 M2 CONSTRUIDOS

52

OBRAS PÚBLICAS



SAN FELIPE TEOTITLAN

PAVIMENTACIÓN CON CONCRETO HIDRÁULICO

RED DE DRENAJE Y AGUA POTABLE CALLE GUAYMAS

INVERSIÓN ESTRATÉGICA DE \$ 2,357,771.70

1,053.00 M2 CONSTRUIDOS

53

OBRAS PÚBLICAS



SAN FELIPE TEOTITLÁN

**PAVIMENTACIÓN CON CONCRETO HIDRÁULICO
Y RED DE AGUA POTABLE CALLE LA CUEVA**
INVERSIÓN ESTRATÉGICA DE \$ 912,732.33
394.39 M2 DE CONSTRUIDOS

54



SAN FELIPE TEOTITLAN

PAVIMENTACIÓN CON CONCRETO HIDRÁULICO

RED DE DRENAJE Y AGUA POTABLE CALLE JESÚS AGUILAR

INVERSIÓN ESTRATÉGICA DE \$2,031,209.86

889.91 M2 CONSTRUIDOS

55

OBRAS PÚBLICAS

SAN FELIPE TEOTITLAN

PAVIMENTACIÓN CON CONCRETO HIDRÁULICO

CALLE CHIHUAHUA

INVERSIÓN ESTRATÉGICA DE \$3,828,659.95

2,240.00 M2 CONSTRUIDOS

56



SAN FELIPE TEOTITLAN

PAVIMENTACIÓN ASFÁLTICA

CALLE BÉLGICA

INVERSIÓN ESTRATÉGICA DE \$ 989,514.71

690.11 DE ASFALTO

57

OBRAS PÚBLICAS



PAVIMENTACIÓN CON CONCRETO HIDRÁULICO

RED DE DRENAJE Y AGUA POTABLE CALLE 24 DE FEBRERO

INVERSIÓN ESTRATÉGICA DE \$2,277,280.46

992.98 M2 CONSTRUIDOS

58



SAN FELIPE TEOTITLAN

PAVIMENTACIÓN CON CONCRETO HIDRÁULICO

CALLE HONDURAS

INVERSIÓN ESTRATÉGICA DE \$ 2,536,869.69

1,110.75 M2 CONSTRUIDOS

59

OBRAS PÚBLICAS



SAN FELIPE TEOTITLAN

PAVIMENTACIÓN CON CONCRETO HIDRÁULICO

CALLE ZAMORANO

INVERSIÓN ESTRATÉGICA DE \$ 1,197,889.28

634.73 M2 CONSTRUIDOS

60



PAVIMENTACIÓN CON CONCRETO HIDRÁULICO

CALLE UNIVERSIDAD

INVERSIÓN ESTRATÉGICA DE \$ 1,611,075.39

659.20 M2 CONSTRUIDOS

61

OBRAS PÚBLICAS



**RECONDICIONAMIENTO DE RELLENO SANITARIO
EN SAN FELIPE TEOTITLÁN
INVERSIÓN ESTRATÉGICA DE \$ 2,144,550.00
10,000.00 M2 CONSTRUIDOS**

62

SAN MIGUEL ATEPOXCO

CONSTRUCCIÓN DE GUARNICIONES Y BANQUETAS

CAMINO NACIONAL

INVERSIÓN ESTRATÉGICA DE \$ 767,018.93

365.00 M2 DE CONSTRUIDOS

63

OBRAS PÚBLICAS



NOPALTEPEC

CONSTRUCCIÓN DE MÓDULO DE 3 AULAS

ESC. PREPARATORIA OFICIAL NO. 298

INVERSIÓN ESTRATÉGICA DE \$ 2,145,404.21

218.00 M2 CONSTRUIDOS

64



REMDELACIÓN DE PLAZA COMERCIAL MUNICIPAL
EN CABECERA MUNICIPAL DE NOPALTEPEC
INVERSIÓN ESTRATÉGICA DE \$ 2,025,383.11
120.00 M2 CONSTRUIDOS

65

OBRAS PÚBLICAS

SAN FELIPE TEOTITLAN

CONSTRUCCIÓN DE BARDA PERIMETRAL

FRONTÓN COLONIA ROMA

INVERSIÓN ESTRATÉGICA DE \$ 242,772.70

130.00 M2 CONSTRUIDOS

66



TODO EL MUNICIPIO

BALIZAMIENTO DE VIALIDADES

EN LAS COMUNIDADES

INVERSIÓN ESTRATÉGICA DE \$ 1,301,370.89

27,000.00 METROS LINEALES CUBIERTOS

67

OBRAS PÚBLICAS



REMODELACIÓN DE INSTALACIONES

UNIVERSIDAD DIGITAL UDEMEX

INVERSIÓN ESTRATÉGICA DE \$ 903.564.10

295.00 M2 DE REMODELADOS

68

68 HUELLAS

de un

Gran Gobierno.

Este Primer Informe de Gobierno es la prueba contundente de **un gran gobierno**, un testimonio de que la renovación es posible cuando **la gestión se basa en la honestidad y la vocación de servicio**. Desde el primer día, el compromiso ha sido inquebrantable: **devolver la confianza a la ciudadanía** con un trabajo transparente y sensible a sus necesidades, marcando una notable diferencia en la manera de gobernar.

Esta administración ha saneado las finanzas públicas, resolviendo compromisos financieros heredados del pasado y estableciendo una base sólida para el futuro, con una Contraloría y Transparencia sin precedentes. **Este nuevo gobierno está en movimiento**, enfocado en el beneficio directo de la población.

El hito central de este primer año es la Inversión Histórica en Obra Pública, con un gasto estratégico que representa una prioridad fundamental. **Este esfuerzo se materializó en 68 Obras gestionadas**, incluyendo repavimentaciones, introducción de drenaje, agua potable y alumbrado público en múltiples comunidades, lo que se traduce en una mejora tangible en la calidad de vida.

Además, el compromiso se reflejó en **logros directos** como duplicar la videovigilancia, aumentar la capacidad de respuesta policial con nuevas unidades y superar el récord de traslados de urgencia de Protección Civil, asegurando mayor seguridad y bienestar para todos.

El gobierno reitera que su trabajo está dedicado a la ciudadanía, demostrando que la eficiencia y la máxima inversión en la gente son el motor de este cambio y reafirmando que ¡Todos Somos Nopaltepec!.



Todos Somos
NOPALTEPEC
GOBIERNO MUNICIPAL 2025-2027



Todos Somos
Nopaltepec



Cerca de Ti, Cerca de tu Familia.

Primer Informe de Gobierno

Lic. Mario Elizalde Vázquez
Presidente Municipal Constitucional
Municipio de Nopaltepec

©Derechos Reservados
Plaza de la Constitución SN,
Colonia Centro C.P. 55970
Nopaltepec Estado De México.
Teléfonos 592 92 45204 - 592 92 45005

La reproducción total o parcial de este documento podrá efectuarse mediante autorización expresa de la fuente y dándole el crédito correspondiente.

VISÍTANOS EN
www.nopaltepec.gob.mx

1000 ejemplares
Impreso y Hecho en México.
Dirección de Comunicación Social y Turismo

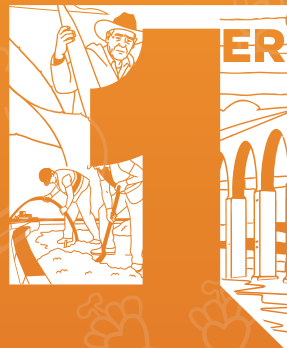

INFORME DE GOBIERNO

La Evidencia de un Gran Gobierno.



Todos Somos
NOPALTEPEC
GOBIERNO MUNICIPAL 2025-2027



GOBIERNO DEL
ESTADO DE
MÉXICO